受信だけの場合

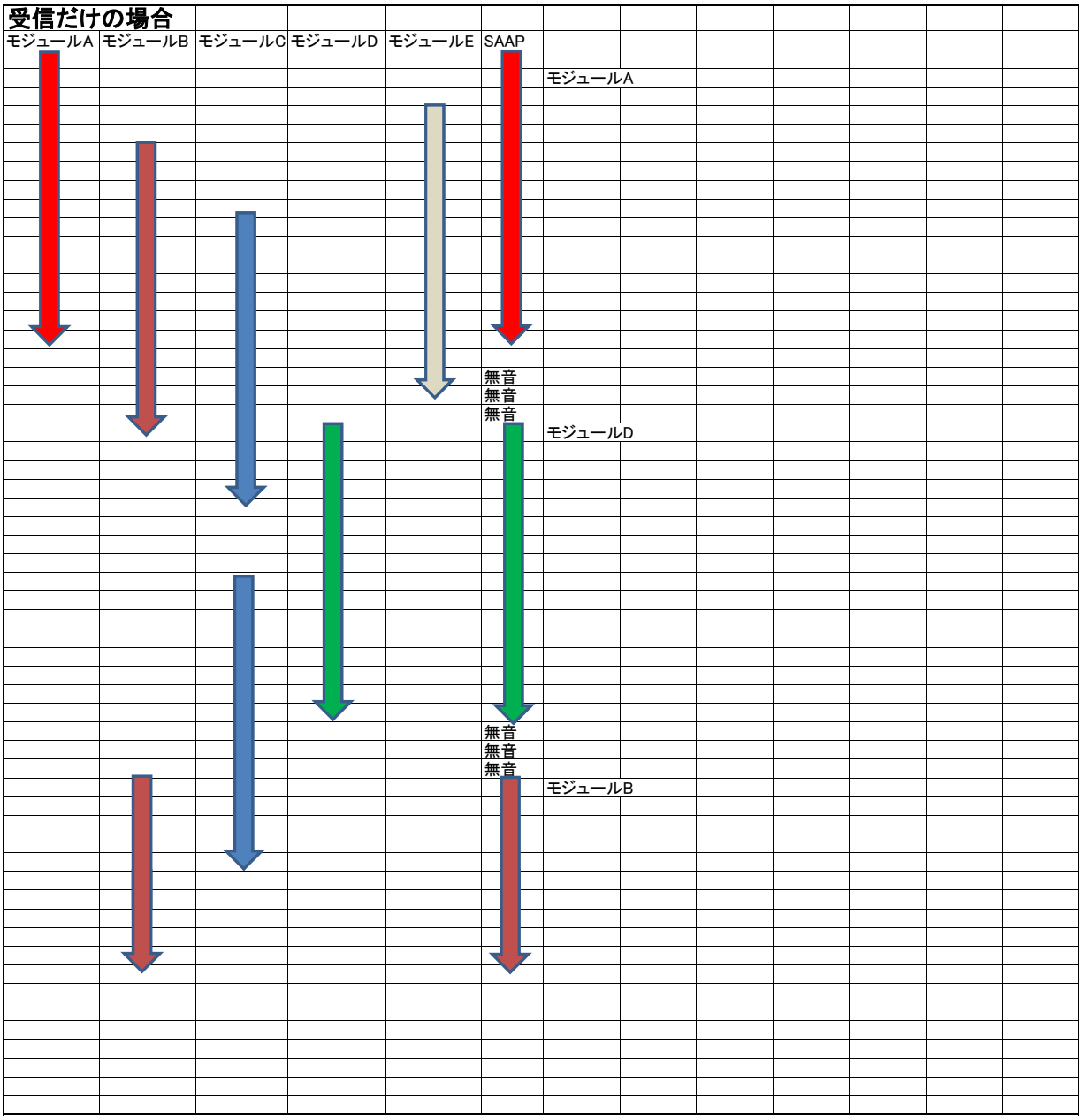
モジュールA
モジュールB
モジュールC
モジュールD
モジュールE
SAAP
モジュールA
無音
無音
無音
モジュールD
無音
無音
無音
モジュールB

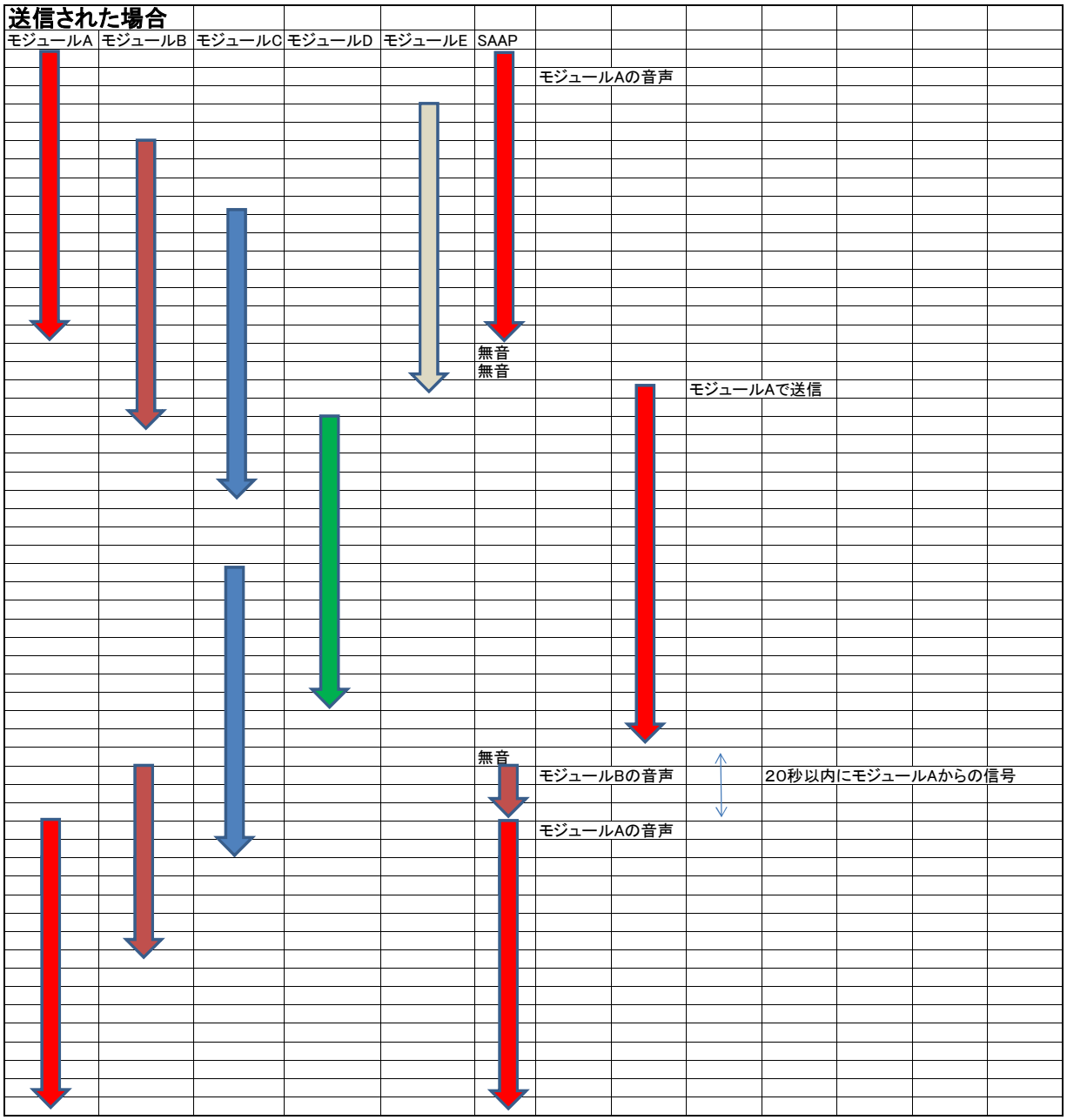
送信された場合
モジュールA
モジュールB
モジュールC
モジュールD
モジュールE
SAAP
モジュールAの音声
無音
無音
モジュールAで送信
無音
モジュールBの音声
20秒以内にモジュールAからの信号
モジュールAの音声